

Документация по планировке территории (проект планировки территории) для размещения объекта:
«Распределительный газопровод высокого давления II категории от существующего наземного газопровода высокого давления по ул. Луговая (в районе ж.д. переезда в Султан Гирей) пос. Гирей до существующего наземного газопровода высокого давления по ул. Промышленная (в районе ООО "Крахмальный завод Гулькевечский) пос. Красносельский»
(Схема использования территории в период подготовки проекта планировки территории)

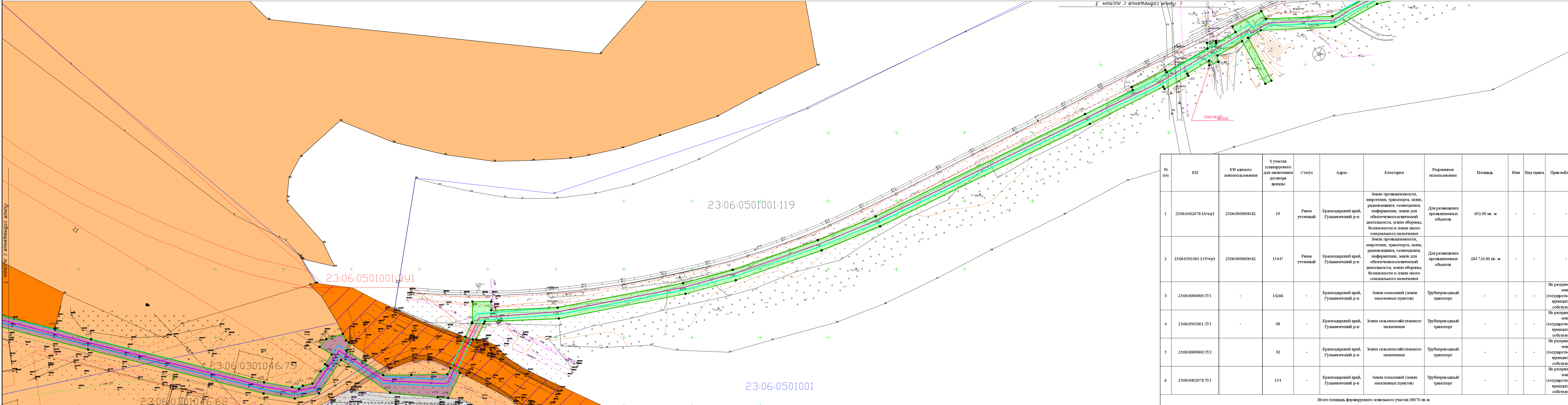

№ п/п	КН	КН одного зем.пользования	С учетом планируемого для заочповения договора аренды	Статус	Адрес	Категория	Разрешенное использование	Площадь	Имя	Вид права	Правообладатель
1	23:06:0402078:16/чзп1	23:06:0000000:82	19	Ранее утченный	Краснодарский край, Гулькевичский р-н	Земли промышленности, энергетики, транспорта, связи, радиосвязи, телевидения, информатики, земли для обеспечения космической деятельности, земли обороны, безопасности и земли иного специального назначения	Для размещения промышленных объектов	692.00 кв. м	-	-	-
2	23:06:0501001:119/чзп1	23:06:0000000:82	15447	Ранее утченный	Краснодарский край, Гулькевичский р-н	Земли промышленности, энергетики, транспорта, связи, радиосвязи, телевидения, информатики, земли для обеспечения космической деятельности, земли обороны, безопасности и земли иного специального назначения	Для размещения промышленных объектов	284 724.00 кв. м	-	-	-
3	23:06:0000000:39/1	-	14266	-	Краснодарский край, Гулькевичский р-н	Земли поселений (земли населенных пунктов)	Трубопроводный транспорт	-	-	-	Не разграниченные земли (государственная или муниципальная собственность)
4	23:06:0501001:39/1	-	98	-	Краснодарский край, Гулькевичский р-н	Земли сельскохозяйственного назначения	Трубопроводный транспорт	-	-	-	Не разграниченные земли (государственная или муниципальная собственность)
5	23:06:0000000:39/2	-	92	-	Краснодарский край, Гулькевичский р-н	Земли сельскохозяйственного назначения	Трубопроводный транспорт	-	-	-	Не разграниченные земли (государственная или муниципальная собственность)
6	23:06:0402078:39/1	-	154	-	Краснодарский край, Гулькевичский р-н	Земли поселений (земли населенных пунктов)	Трубопроводный транспорт	-	-	-	Не разграниченные земли (государственная или муниципальная собственность)
Итого площадь формируемого земельного участка 30076 кв.м.											

Условные обозначения

— Граница проектируемого земельного участка

— Граница земельных участков стоящих на государственном кадастровом учете

— Территория земель населенных пунктов

— Для размещения кладбищ

— Земли промышленности, энергетики, транспорта, связи, радиосвязи, телевидения, информатики, земли для обеспечения космической деятельности, земли обороны, безопасности и земли иного специального назначения

— Граница кадастрового квартала

— Окрашенная зона газопровода

23:18:0703005 — Надпись кадастрового квартала

23:18:0703005:201 — Надпись кадастрового номера земельного участка

— Красные линии

23:06:0501001:391 — Кадастровый номер земельного участка формируемого для размещения объекта: «Распределительный газопровод высокого давления II категории от существующего наземного газопровода высокого давления по ул. Луговая (в районе ж.д. переезда в Султан Гирей) пос. Гирей до существующего наземного газопровода высокого давления по ул. Промышленная (в районе ООО "Крахмальный завод Гулькевечский) пос. Красносельский»

— Ось проектируемого газопровода

— Границы формируемых земельных участков

— Границы зон с особыми условиями использования территории

Краснодарский край, пос. Гирей на территории администрации муниципального образования Гулькевичский район

Документация по планировке территории для размещения объекта «Распределительный газопровод высокого давления II категории от существующего наземного газопровода высокого давления по ул. Луговая (в районе ж.д. переезда в Султан Гирей) пос. Гирей до существующего наземного газопровода высокого давления по ул. Промышленная (в районе ООО "Крахмальный завод Гулькевечский) пос. Красносельский»

Изм. Кол.уч. Лист № док. Погр. Дата

Разработал: Панюшенко

Т.Контроль: Мавилев

Заказчик: АО "Газпром газораспределение Краснодар"

Чертеж межевания территории М 1:1000

Стадия: П

Лист: 2

Листов: 4

000 КО "Мегаполис", свидетельство 1370 от 26.11.2015 г. в Краснодар, ул. Советская

Формат А3/4